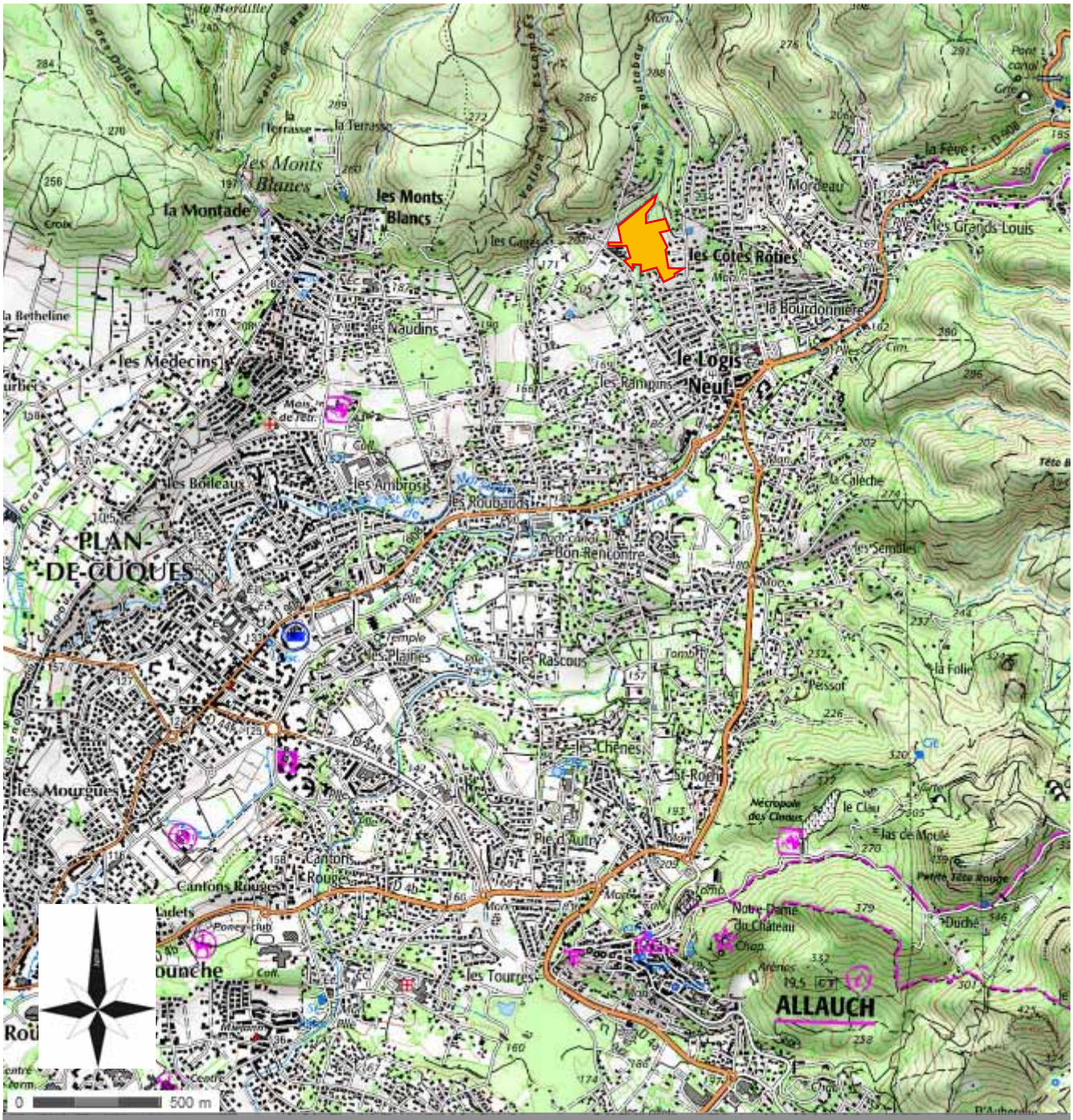
la Montade
les Monts Blancs
les Côtes Rouges
le Logis Neuf
la Bourdonnière
les Grands Louis
la Fève
Mordeau
les Médecins
les Naudins
les Rampins
la Betheline
les Boileaux
les Ambrosis
les Roubaudes
Bon-Rencontre
PLAN-DE-CUQUES
les Plaines
les Rascous
les Chênes
les Mourgues
Cantons Rouges
Pied d'Autre
les Tourres
Notre-Dame du Château
ALLAUCH
la Calèche
les Semailles
la Folie
Pessot
le Clau
Duché
0
500 m

SITUATION

PHOTOGRAPHIES DU SITE

Prise de vue effectuée le 20 mai 2014

Photographie 1

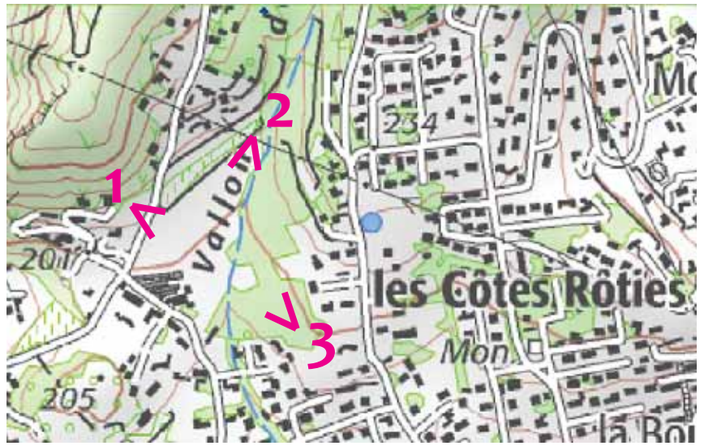

Localisation des prises de vue

Photographie 2

Photographie 3

PHOTOGRAPHIE AERIENNE

patrick salvini - michel guien
architectes d.p.l.g.
263 avenue de saint antoine
13015 marseille
tél: +33 4 91 53 53 75
fax: +33 4 91 37 23 97
salvini.guien@wanadoo.fr

Opération : Projet de logements Routabaou Ch. Notre Dame des Anges 13 190 Allauch	**Maitre d'ouvrage :** SCCV Le Routabaou 16 Bd de Roume 13 013 Marseille	**Maitre d'oeuvre :** Patrick Salvini et Michel Guien Architecte DPLG 263 Av de St Antoine 13 015 Marseille Tel : 04.91.53.53.75 / Fax : 04.91.37.23.97 salvini.guien@wanadoo.fr	Plan Masse PC 1:1500 16/07/2015	PC 2.1

LÉGENDE DES PLANTATIONS:

ARBRES : 456u

Tilleul (Tilia cordata), cont., 20-25
Chêne pubescent (Quercus pubescens), cont., 20-25
Micocoulier (Celtis australis), cont., 20-25
Érable sycomore (Acer pseudoplatanus), cont., 20-25
Savonnier (Koereuteria paniculata), cont., 20-25
Meurisier (Prunus avium), cont., 18-20
Frêne à fleurs (Fraxinus ornus), cont., 16-18
Frêne (Fraxinus oxycarpa), cont., 18-20
Chêne vert (Quercus ilex), cont., touffe 175/200
Érable de Montpellier (Acer monspessulanum), cont., touffe 200/250
Érable champêtre (Acer campestre), cont., 18-20
Érable champêtre (Acer campestre), cont., touffe 200/250
Arbre de Judée (Cercis siliquastrum), cont., touffe 200/250
Aubépine (Crataegus monogyna), cont., touffe 175/200
Cytise (Laburnum alpinum), cont., touffe 175/200
Laurier sauce (Laurus nobilis), cont., touffe 175/200
Olivier (Olea europaea). cont. 14-16
Amandier (Prunus amygdalus), cont., 14-16
Cormier (Sorbus domestica), cont., 12-14
Fruitiers (Cerisiers, pommiers, jujubiers,....) cont.,
Figuier (Ficus carica div.sp), cont., 1/2 tige 14-16

MASSIFS BOCAGERS: 2510m2 à raison 1/m2

Laurier tin (Viburnum tinus), cont., 60/80
Filaire (Phillyrea angustifolia), cont. 60/80
Viorne (Viburnum lantana), cont., 60/80
Seringat (Philadelphus coronarius), cont., 60/80
Gattilier (Vitex agnus-castus), cont., 60/80
Troène (Ligustrum vulgare), cont., 60/80
Cornouillier (Cornus mas), cont., 60/80
Fusain d'Europe (Euonymus europeus 'Red Cascade'), cont., 60/80
Buis (Buxus sempervirens), cont. 60/80
Baguenaudier (Colutea arborescens), cont. 60/80
Lentisque (Pistacia lentiscus), cont. 60/80
Terebinthe (Pistacia terebinthus), cont. 60/80
Alaterne (Rhamnus alaternus), cont. 60/80
Lilas (Syringa vulgaris), cont. 60/80
Laurier rose (Nerium div.sp), cont. 60/80
Cornouillier sanguin (Cornus sanguinea), Cont. 60/80
Buplevre (Bupleurum fruticosum), Cont. 60/80
Arbre à perruque (Cotinus coggygria), Cont. 60/80

MASSIFS MÉDITERANNÉENS : 845m2 à raison 1à9u/m2

Rosier (Rosa div.sp), Cont.
Buis (Buxus sempervirens), Cont.
Spirée (Spiraea decubens), Cont.
Cistes (Cistus div.sp), Cont.
Phlomis (Phlomis div.sp), Cont.
Romarin (Romarinus officinalis), Cont.
Lavande (Lavandula div.sp), Cont.
Coronille (Coronilla glauca), Cont.
Myrte (Myrtus communis 'Tarentina'), Cont.
Buplevre (Bupleurum fruticosum), Cont. 60/80
Pittospore (Pittosporum div.sp), Cont. 60/80
Laurier rose (Nerium div.sp), cont. 60/80
Altea (Hibiscus syriacus), cont. 60/80
Lantana (Lantana div.sp), Cont.
Lantana (Lantana div.sp), Cont.
Grenadier (Punica granatum), Cont.
Iris (Iris germanica), éclat

GRIMPANTES :

Rosiers (Rosa div.sp), Cont.
Chèvrefeuilles (Lonirera div.sp), Cont.
Vigne vierge (Parthenocissus div.sp), Cont.
Faux jasmin (Rhycospermum jasminoides), Cont.
Bignones (Campsis div.sp), Cont.

Gazon = 5060m2

jardin privatif

cannes et prairie naturelle = 2645m2

Opération : Projet de logements Roubabou Ch. Notre Dame des Anges 13 190 Allauch	**Maître d'oeuvre :** Patrick Salvini et Michel Guien Architectes DPLG 13 Cours Pierre Puget 13 013 Marseille Tél : 04.91.53.55.15 / Fax : 04.91.37.23.97 salvini.guien@wanadoo.fr	Lotissement Paul Roubabou Rue Jean Sarlin 13100 Aix en Provence Tel : 04 42 96 16 67 mail : jmdpaysagiste@free.fr	Plan Paysage PC 12

PC 2.2

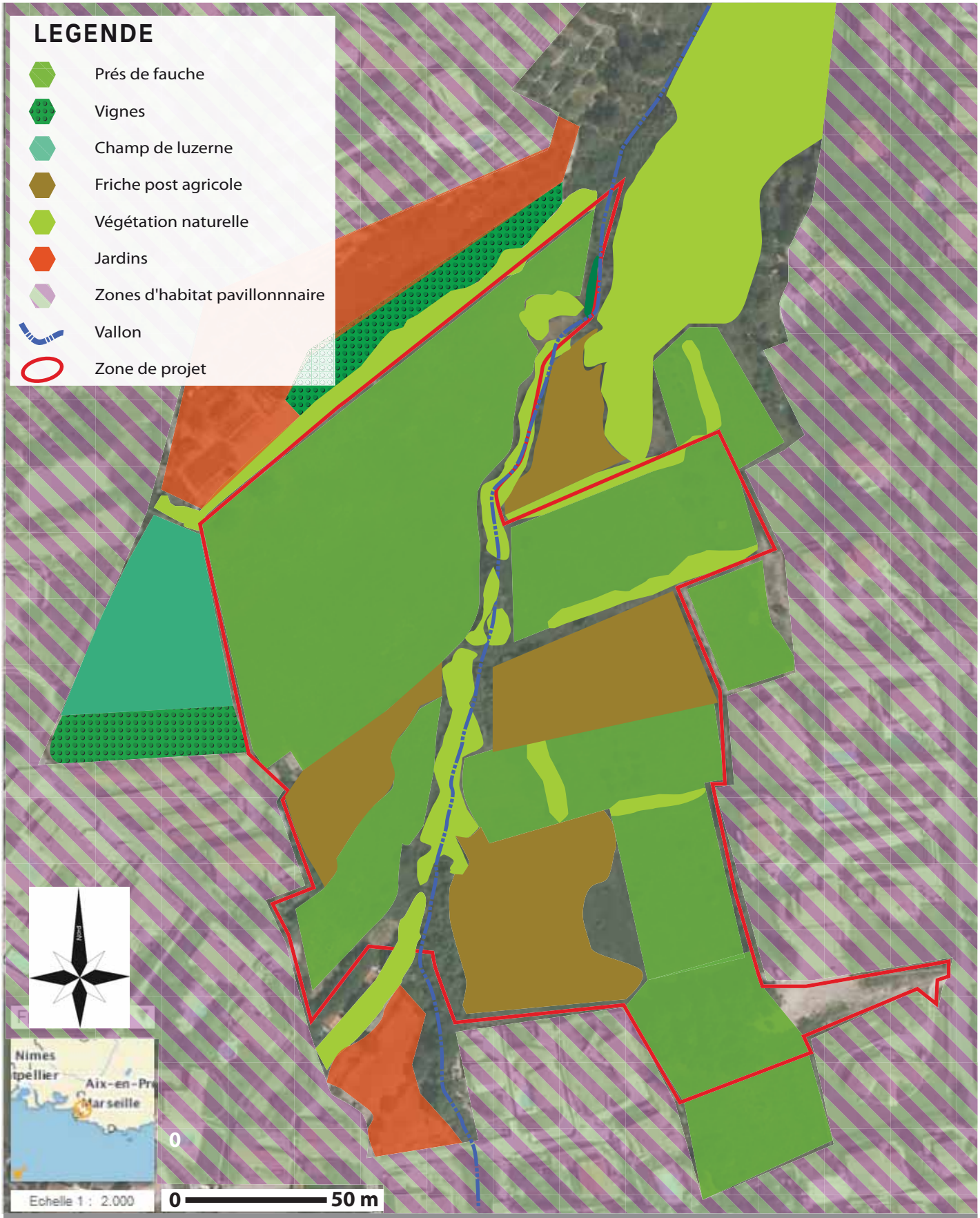

OCCUPATION DU SOL AUX ALENTOURS DE LA ZONE DE PROJET

patrick salvini - michel guien
architectes d.p.l.g.
263 avenue de saint antoine
13015 marseille
tél: +33 4 91 53 53 75
fax: +33 4 91 37 23 97
salvini.guien@wanadoo.fr

Opération : Projet de logements Routabaou Ch. Notre Dame des Anges 13 190 Allauch	**Maitre d'ouvrage :** SCCV Le Routabaou 16 Bd de Roume 13 013 Marseille	**Maitre d'oeuvre :** Patrick Salvini et Michel Guien Architecte DPLG 263 Av de St Antoine 13 015 Marseille Tel : 04.91.53.53.75 / Fax : 04.91.37.23.97 salvini.guien@wanadoo.fr	Perspective 1 PC 16/07/2015	PC 6.2

patrick salvini - michel guien
architectes d.p.l.g.
263 avenue de saint antoine
13015 marseille
tél: +33 4 91 53 53 75
fax: +33 4 91 37 23 97
salvini.guien@wanadoo.fr

Opération : Projet de logements Routabaou Ch. Notre Dame des Anges 13 190 Allauch	**Maitre d'ouvrage :** SCCV Le Routabaou 16 Bd de Roume 13 013 Marseille	**Maitre d'oeuvre :** Patrick Salvini et Michel Guien Architecte DPLG 263 Av de St Antoine 13 015 Marseille Tel : 04.91.53.53.75 / Fax : 04.91.37.23.97 salvini.guien@wanadoo.fr	Perspective 2 PC 16/07/2015	PC 6.3

patrick salvini - michel guien
architectes d.p.l.g.
263 avenue de saint antoine
13015 marseille
tél: +33 4 91 53 53 75
fax: +33 4 91 37 23 97
salvini.guien@wanadoo.fr

Opération : Projet de logements Routabaou Ch. Notre Dame des Anges 13 190 Allauch	**Maitre d'ouvrage :** SCCV Le Routabaou 16 Bd de Roume 13 013 Marseille	**Maitre d'oeuvre :** Patrick Salvini et Michel Guien Architecte DPLG 263 Av de St Antoine 13 015 Marseille Tel : 04.91.53.53.75 / Fax : 04.91.37.23.97 salvini.guien@wanadoo.fr	Perspective 3 PC 16/07/2015	PC 6.4

patrick salvini - michel guien
architectes d.p.l.g.
263 avenue de saint antoine
13015 marseille
tél: +33 (0)91 53 53 75
fax: +33 (0)91 37 23 97
salvini.guien@wanadoo.fr

Opération : Projet de logements Routabaou Ch. Notre Dame des Anges 13 190 Allauch	**Maitre d'ouvrage :** SCCV Le Routabaou 16 Bd de Roume 13 013 Marseille	**Maitre d'oeuvre :** Patrick Salvini et Michel Guien Architecte DPLG 263 Av de St Antoine 13 015 Marseille Tel : 04.91.53.53.75 / Fax : 04.91.37.23.97 salvini.guien@wanadoo.fr	Perspective 4 PC 16/07/2015	PC 6.5

patrick salvini - michel guien
architectes d.p.l.g.
263 avenue de saint antoine
13015 marseille
tél: +33 4 91 53 53 75
fax: +33 4 91 37 23 97
salvini.guien@wanadoo.fr

Opération : Projet de logements Routabaou Ch. Notre Dame des Anges 13 190 Allauch	**Maitre d'ouvrage :** SCCV Le Routabaou 16 Bd de Roume 13 013 Marseille	**Maitre d'oeuvre :** Patrick Salvini et Michel Guien Architecte DPLG 263 Av de St Antoine 13 015 Marseille Tel : 04.91.53.53.75 / Fax : 04.91.37.23.97 salvini.guien@wanadoo.fr	Perspective 5 PC 16/07/2015	PC 6.6

patrick salvini - michel guien
architectes d.p.l.g.
263 avenue de saint antoine
13015 marseille
tél: +33 4 91 53 53 75
fax: +33 4 91 37 23 97
salvini.guien@wanadoo.fr

Opération : Projet de logements Routabaou Ch. Notre Dame des Anges 13 190 Allauch	**Maitre d'ouvrage :** SCCV Le Routabaou 16 Bd de Roume 13 013 Marseille	**Maitre d'oeuvre :** Patrick Salvini et Michel Guien Architecte DPLG 263 Av de St Antoine 13 015 Marseille Tel : 04.91.53.53.75 / Fax : 04.91.37.23.97 salvini.guien@wanadoo.fr	Perspective 6 PC 16/07/2015	PC 6.7

patrick salvini - michel guien
architectes d.p.l.g.
263 avenue de saint antoine
13015 marseille
tél: +33 4 91 53 53 75
fax: +33 4 91 37 23 97
salvini.guien@wanadoo.fr

Opération : Projet de logements Routabaou Ch. Notre Dame des Anges 13 190 Allauch	**Maitre d'ouvrage :** SCCV Le Routabaou 16 Bd de Roume 13 013 Marseille	**Maitre d'oeuvre :** Patrick Salvini et Michel Guien Architecte DPLG 263 Av de St Antoine 13 015 Marseille Tel : 04.91.53.53.75 / Fax : 04.91.37.23.97 salvini.guien@wanadoo.fr	Perspective 7 PC 16/07/2015	PC 6.8