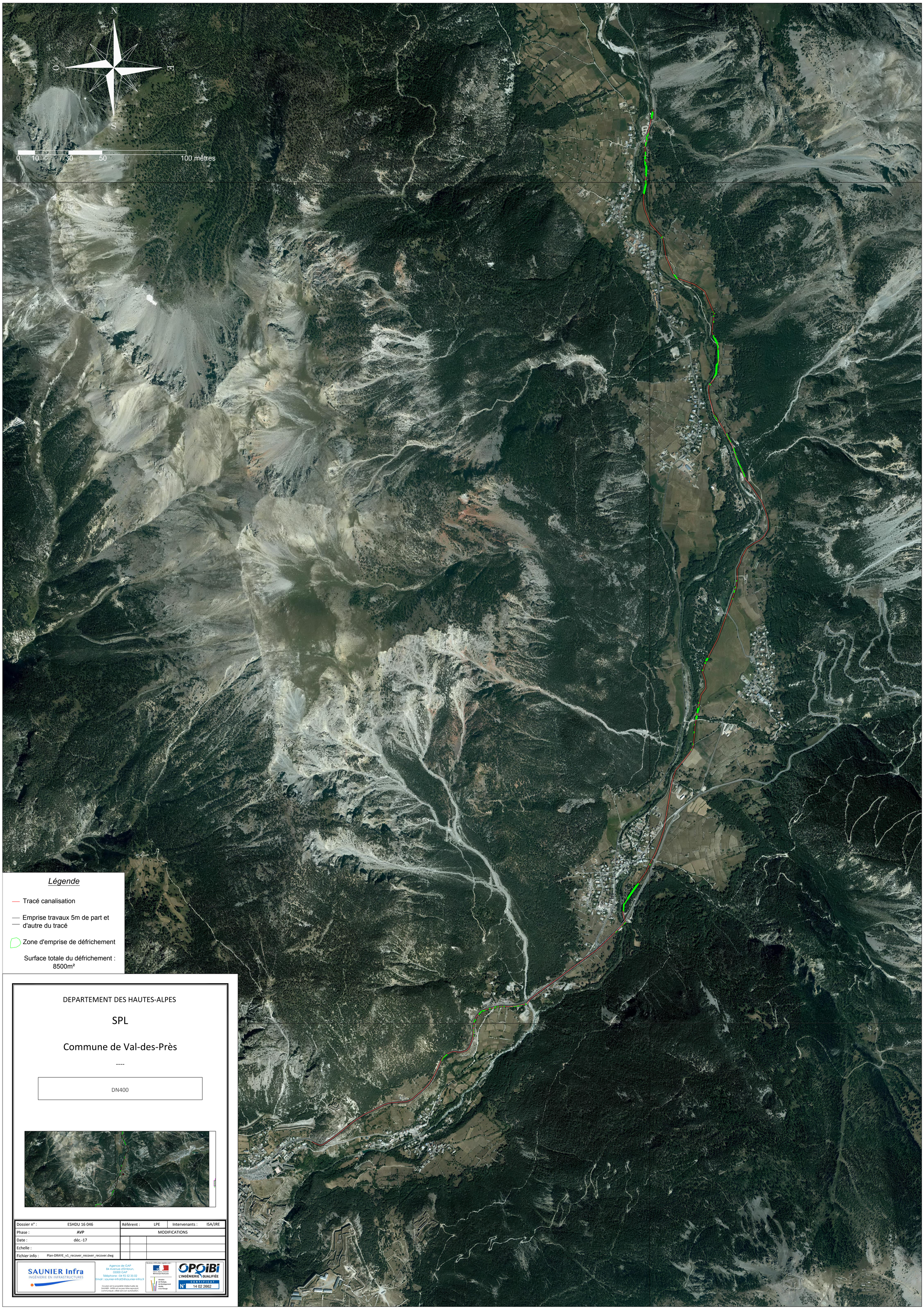

Légende

- Tracé canalisation
- Emprise travaux 5m de part et d'autre du tracé
- Zone d'emprise de défrichement

Surface totale du défrichement : 8500m²

DEPARTEMENT DES HAUTES-ALPES

SPL

Commune de Val-des-Près

DN400

Dossier n° : ESHDU 16 046	Référent : LPE	Intervenants : ISA/JRE	
Phase : AVP	MODIFICATIONS		
Date : déc.-17			
Echelle :			
Fichier info : Plan-DRAYE_v1_recover_recover_recover.dwg			

SAUNIER Infra
INGÉNIERIE EN INFRASTRUCTURES

Agence de GAP
84 Avenue d'Embrun,
05000 GAP
Téléphone : 04 92 52 35 02
Email : saunier-infra05@saunier-infra.fr

Ce plan est la propriété intellectuelle de SAUNIER - INFRA et ne peut être reproduit, communiqué, utilisé sans son autorisation.

Bureau d'Etudes agréé par :
Liberté • Égalité • Fraternité
RÉPUBLIQUE FRANÇAISE
Ministère de l'Ecologie, du Développement durable et de l'Energie

OPQIBI
L'INGÉNIERIE QUALIFIÉE
N° CERTIFICAT 14 02 2662