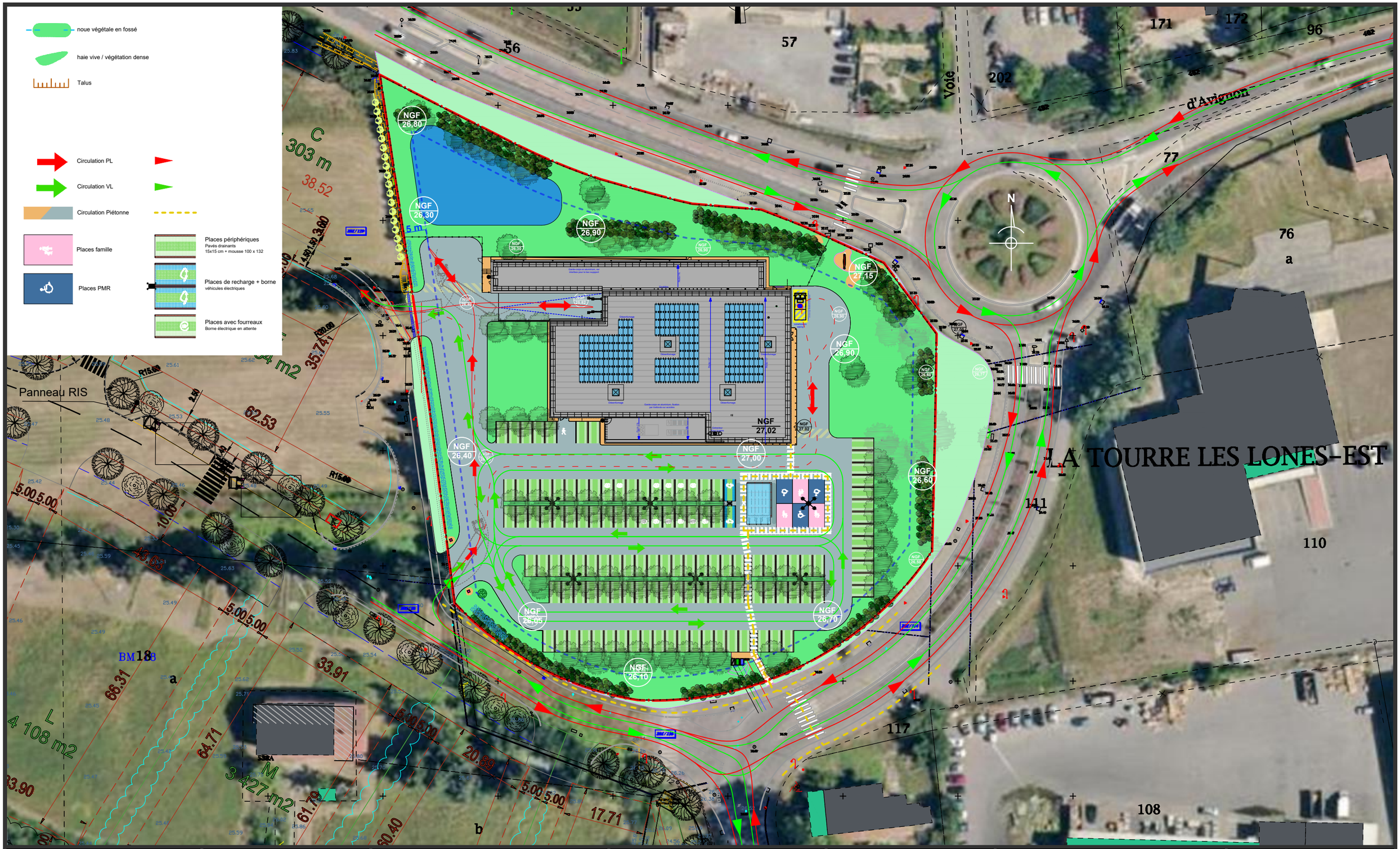

ar_tek
sarl d'architecture
au capital de 20300 euro
Chemin de la Crôte 4
84260 SARRIANS
n° d'inscription à l'Ordre National S06428
Tel : 06 73 89 71 75
contact@ar-tek.fr
siret: 479 173 254 00026 - APE: 7111Z

ar_tek
sarl d'architecture au capital de 20300 euros
4,chemin de la crôte 84260 sarrians
n° d'inscription à l'Ordre régional 258
n° d'inscription à l'Ordre national S06428
T/ 09 50 24 06 06 contact@ar-tek.fr
Siret: 479 173 254 00026
APE: 7111Z

SNC LIDL
35 rue Charles Peguy
BP 02 Cedex 02
67039 STRASBOURG

Siret : 343 262 622 04901

DEMANDE DE PERMIS DE CONSTRUIRE

SNC LIDL
Construction surface commerciale
RD 571 - route d'Avignon
13160 CHATEAURENARD

TYPE T14 ECO

SIGNATURE MAÎTRE D'OUVRAGE

DATE	DESCRIPTION
29/06/2018	DEPOT DE DEMANDE DE PERMIS DE CONSTRUIRE
04/10/2018	PIECES COMPLEMENTAIRES au PC 013 027 18 00044

TITRE DU PLAN
PC 02.01 Plan de masse projet
ech. 1/750e **ind 02**

A.04a
PLAN 3

Copyright
Le présent document est uniquement destiné à l'instruction du permis de construire, il ne peut en aucun cas servir de plan d'exécution.