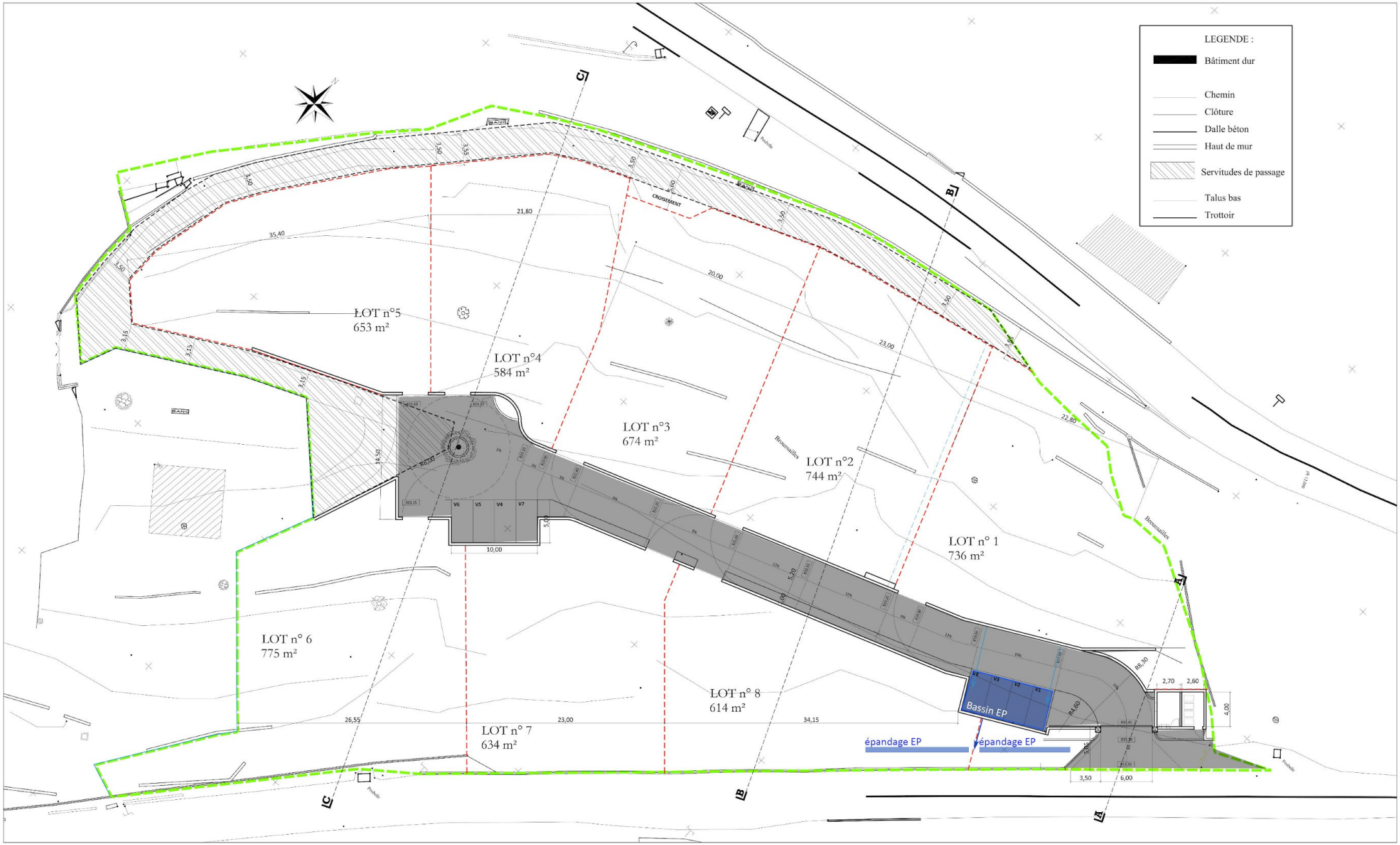

SELON PLAN TOPOGRAPHIQUE

PROJECTION LAMBERT 93 CC 44 - I.G.N 69

SEGC.topo — SOCIETE D'ETUDES DE GENIE CIVIL

AFFAIRE : 517.20.026
DATE : JUIN 2011

TOPOGRAPHIE ET HYDROGRAPHIE NIVELLEMENTS - ASSISTANCE TECHNIQUE
MEMBRE O.G.E N° 80 902 - TEL : 04.93.20.97.22 - COURRIEL : segc.topo@wanadoo.fr

PARCELLES SECTION B

N°574 à 582, 590, 592 et 598

COMMUNE DE REVEST LES ROCHES

PLAN DE MASSE	PA 4
15 juillet 2021	1/200
Aménagement d'un lotissement	P.A
Maître d'ouvrage : SIMREVEST	Au sud Architectes · Urbanistes · Sud
adresse des travaux : 157 route de Gilette - REVEST-LES ROCHES	

s.a.r.l A.u sud -12 rue du Malonat - 06 300 NICE - Stéphan Abolin - architectes DPLG & associés
ordre des architectes n° S13154 / mob + 06 32 36 16 23 - tel 04 93 92 41 12 - architectes@au-sud.com